



Comitè Executiu

ATM Camp de Tarragona

16/04/2026

Ordre del dia

1. Aprovació, si s'escau, de l'acta de la reunió anterior
2. Gestió econòmica
3. Recursos humans
4. Contractes, convenis, acords i encàrrecs de gestió
5. Expedients tècnics
6. Estadístiques
7. Temes sobrevinguts
8. Torn obert de paraules

Aprovació, si s'escau, de l'acta de la reunió anterior

Es presenta per la seva aprovació, si s'escau l'acta de la darrera reunió:

- Sessió ordinària de 26 de febrer de 2026

Gestió econòmica

2.1 Estat execució pressupost

2.1.1 Pressupost d'ingressos

L'execució del pressupost d'ingressos a data 31.03.2026 és:

PREVISIONS PRESSUPOSTÀRIES DEFINITIVES	DRETS RECONEGUTS	RÀTIO % DR/PREV.DEF	DRETS ANUL·LATS	DRETS CANCEL·LATS	DRETS RECONEGUTS NETS	RÀTIO % DR	RECAPTACIÓ NETA	RÀTIO % RC/DRN	PENDENT COBRAENT
23.848.009,55	7.384.726,67	30,97%	0	0	7.384.726,67	30,97%	5.963.338,17	80,75%	1.421.388,50

2.1.2 Pressupost de despeses

L'execució del pressupost de despeses a data 3.1.03.2026 és:

CRÈDITS PRESSUPOSTARIS DEFINITIVUS	DESPESES COMPR.	RÀTIO % DC/CD	OBLIGACIONS RECONEGUDES NETES	RÀTIO % OR/CD	PAGAMENTS	RÀTIO % PAGM/OR	OBLIG. PEND. DE PAGAMENT
23.848.009,55	5.984.452,05	25,09%	4.889.820,97	20,50%	4.691.330,63	95,94%	198.490,34

Gestió econòmica

2.2 Expedient E-2026/03 Generació de crèdit per majors ingressos

En data 13 de febrer de 2026, el Departament de Territori, Habitatge i Transició Ecològica autoritza una disposició de fons, a favor del Consorci del Transport Públic del Camp de Tarragona, per import de 1.021.029,13 euros per atendre els ajuts al transport de viatgers consistents en la bonificació de les tarifes dels abonaments i títols multi viatge en els serveis de transport col·lectiu urbà i interurbà, corresponent a la liquidació del segon semestre de l'exercici de 2025.

a) Partides del pressupost de despeses que afecten a l'expedient:

<i>Exer.</i>	<i>Orgànica</i>	<i>Econòmica</i>	<i>Descripció</i>	<i>Previsions abans exp. E-2026/03</i>	<i>Expedient E-2026/03</i>	<i>Previsions definitives exp. E-2026/03</i>
2026		410000491	Del Departament de Territori i (Bonificació preus)	0	1.021.029,13	1.021.029,13
Total				0,00	1.021.029,13	1.021.029,13

Gestió econòmica

2.2 Expedient E-2026/03 Generació de crèdit per majors ingressos

b) Partides del pressupost de despeses que afecten a l'expedient:

<i>Ex.</i>	<i>Orgànica</i>	<i>Programa</i>	<i>Econòmica</i>	<i>Descripció</i>	<i>Crèdits inicials</i>	<i>Crèdits modificats</i>	<i>Crèdits definitius</i>
2026		523	403000191	A empreses púb. i altres ens públ. Estat (bonif. preus)	0	8.734,47	8.734,47
2026		523	469000191	A altres ens dependents de corporacions locals(bonificació preus)	0	256.962,85	256.962,85
2026		523	470000191	A empreses privades (Bonificació preus)	0	755.331,81	755.331,81
Totals					0,00	1.021.029,13	1.021.029,13

Proposta d'acord: Aprovar l'expedient E-2026/03, de generació de crèdit per majors ingressos per import de 1.021.029,13 euros finançats amb transferència nominativa del Departament de Territori, Habitatge i Transició Ecològica per atendre els ajuts al transport de viatgers per la bonificació de les tarifes dels abonaments i títols multiviatge en els serveis de transport col·lectiu urbà i interurbà, corresponent al segon semestre de l'exercici de 2025.

Gestió econòmica

2.3 Tancament de comptes 2025

En data 30 de març es va procedir al tancament de la comptabilitat de l'exercici 2025 i a la formulació dels comptes anuals de dit exercici. Tota la documentació es va pujar al Punt Central d'Informació (PCI) del Departament d'Economia i Finances dins del termini establert.

2.4 Auditoria

Els treballs d'auditoria de l'exercici 2025 es van adjudicar a l'empresa auditora Faura Casas, única empresa que es va presentar a la licitació.

Gestió econòmica

2.5 Pagaments a compte TPP Domènech

L'operador Transports Públics del Priorat i Domènech ha sol·licitat a l'ATM un pagament anticipat de diferents conceptes que s'han de liquidar properament, atès que es troba en un moment de manca temporal de tresoreria . Analitzada la situació es podria avançar pagaments per un import total de 33.143,83€ pels següents conceptes

- Pagament a compte liquidació PS 2025
- Bestreta PS 2026 1Q
- Compensació ordinària gener definitiu
- Compensació reducció preus gener definitiu
- Pagament a compte Compensació ordinària febrer

Proposta d'acord: Aprovar el pagament a compte a l'operador Transports Públics del Priorat i Domènech per un import total de 33.143,83 €, que corresponen al pagament a compte de la liquidació del PS 2025, la bestreta del PS 2026-1Q, la compensació ordinària i per bonificacions de preus de gener de 2026 i un pagament a compte de la compensació ordinària de febrer 2026.

Recursos humans

3.1 Situació contractacions personal laboral temporal

El dia 15 d'abril, s'ha incorporat un tècnic de gestió jurídic del grup B per donar suport a diferents àrees de l'entitat, en especial la jurídica i la de gestió econòmica i RRHH entre d'altres en les tasques de definició, elaboració i preparació de la Carta de Serveis, la definició i redacció del Protocol de prevenció de l'assetjament psicològic en l'àmbit laboral i el Protocol de desconnexió digital i tasques de similar naturalesa.

Tal com es va aprovar a l'anterior sessió del CE es tracta d'una contractació temporal per un període de 6 mesos

3.2 OPO 2025

En data 13 d'abril en sessió del OTS es va aprova la llista definitiva de persones admeses convocatòria ATMCT01-26 de concurs-oposició per ocupar la plaça de Cap de mobilitat del grup A1, responsable de les funcions específiques de l'Àrea de Mobilitat, Estudis i Sostenibilitat de l'ATMCT, així com la data hora i lloc de les proves a realitzar.

Recursos humans

3.3 Productivitat 2025

En aplicació del nou sistema de productivitat aprovat per la Generalitat, SISTEMA 360º DE COMPETÈNCIES I SISTEMA D'AVALUACIÓ D'OBJECTIUS, s'han dut a terme les avaluacions del personal de l'entitat per calcular i procedir al pagament de la productivitat de l'exercici 2025.

Aquest pagament es produirà en la nòmina del mes d'abril, tal i com està establert a Acord GOV/71/2025, de 25 de març, pel qual s'aproven les directrius d'aplicació i distribució del complement de productivitat per al 2025.

Contractes, convenis, acords i encàrrecs de gestió

4.1 Contractes

Contractació menor

Expedient	Títol	Tipus contracte	Estat	Import licitació	Import adjudicació	% baixa	Empresa adjudicatària
EC_2026/14	Hosting dedicat web ATM, Relay SMTP i certificat de validació	Menor	Adjudicat	3.300,00 €	3.077,05 €	6,76%	ILIMIT COMUNICACIONS SL
EC_2026/08	Assegurança accidents personal ATM	Menor	Adjudicat	1.500,00 €	300,00 €	80,00%	MARKEL INSURANCE SE, SUCURAL EN ESPAÑA
EC_2025/35	Assegurança ARC Directius 2026	Menor	Adjudicat	7.500,00 €	7.491,00 €	0,12%	WR BERKLEY EUROPE AG
EC_2025/34	Programa seguretat web	Menor	Adjudicat	1.500,00 €	1.195,00 €	20,33%	SKOOLPOINT SOCIETAT LIMITADA

Contractació no menor

Expedient	Títol	Tipus contracte	Estat	Import licitació	Import adjudicació	% baixa	Empresa adjudicatària
EC_2026/13	Costos, energia, innovació, digitalització i logística	Obert simplificat	En redacció	90.000,00 €			
EC_2026/12	Estudi Ambiental Estratègic	Obert simplificat	En licitació	55.000,00 €			
EC_2026/05	Auditoria 2025	Obert simplificat abreujat	Adjudicat	12.000,00 €	11.000,00 €	8,33%	Faura-Casas
EC_2026/01	Aspectes territorials de la mobilitat	Obert simplificat	Adjudicat	95.000,00 €	60.040,00 €	36,80%	Multicriteri - MCRIT AIE
EC_2025/25	Assistència Tècnica IT 2026 (3ATMs)	Obert	Adjudicat	152.100,00 €	152.000,00 €	0,07%	Capgemini España, SL
EC_2025/19	Aspectes socials de la mobilitat	Obert simplificat	Adjudicat	53.125,00 €	34.820,00 €	34,46%	INGENIERÍA DE TRÁFICO SL (INTRA)

Contractes, convenis, acords i encàrrecs de gestió

4.2 Convenis, acords i encàrrecs de gestió

Expedient	Títol	Tipus	Estat	Acció/data signatura
EA_2026/15	Conveni OAC TTEE Distribució de títols	Conveni	En redacció	
EA_2026/14	Conveni Falset-Marçà 2026	Conveni	En redacció	
EA_2026/11	Conveni CC Ribera d'Ebre distribució Títols	Conveni	Signat	03/03/2026
EA_2026/09	Conveni CC Montsià distribució títols	Conveni	Signat	26/02/2026
EA_2026/07	Addenda CAI ATM-HIFE	Addenda	Signada	26/02/2026
EA_2022/15	Addenda al conveni STI Plana adhesió Terres Ebre	Addenda	Signada	27/02/2026
EA_2022/14	Addenda al conveni STI HIFE adhesió Terres Ebre	Addenda	Signada	26/02/2026
EA_2025/07	Falset-Marçà	Conveni	Signat	27/02/2026
EA_2025/03	Conveni URV panells informatius	Conveni	En redacció	
EA_2023/06	Conveni Doctorats (URV i UPC)	Conveni	Signat	07/10/2024 (URV) - 18/03/2026 (UPC)

Contractes, convenis, acords i encàrrecs de gestió

4.2 Convenis, acords i encàrrecs de gestió

4.2.1 Conveni OAC Terres de l'Ebre

Amb motiu de la integració dels serveis de transport públic de Terres de l'Ebre, el Departament de Presidència i l'ATM del Camp de Tarragona tenen interès en continuar ampliant els Centres d'Atenció i Informació i afegir a la xarxa actual la OAC de Terres de l'Ebre ubicada a Tortosa com a nou punt per prestar el servei per l'emissió de títols integrats, seguint el mateix model de gestió al ja existent a Tarragona (Casa Gasset).

Proposta d'acord: Aprovar la signatura d'un conveni amb el Departament de Presidència per l'emissió de títols integrats de transport del Camp de Tarragona i la gestió d'incidències a l'OAC de Terres de l'Ebre i facultar indistintament la Gerència i la Presidència del Comitè Executiu per signar el conveni corresponent.

Contractes, convenis, acords i encàrrecs de gestió

4.2 Convenis, acords i encàrrecs de gestió

4.2.2 Addenda conveni Aj. Reus

L'Ajuntament de Reus ha manifestat el seu interès per incloure el servei d'expedició i lliurament de les targetes i títols T-JOVE al conveni que actualment està vigent (només T-16).

Proposta d'acord: Aprovar la signatura d'una addenda al conveni amb l'Ajuntament de Reus per l'expedició i lliurament de les targetes i títols T-JOVE. i facultar indistintament la Gerència i la Presidència del Comitè Executiu per la seva signatura.

Contractes, convenis, acords i encàrrecs de gestió

4.2 Convenis, acords i encàrrecs de gestió

4.2.3 Conveni URV pantalles informatives

És necessari renovar el conveni de col·laboració amb la Universitat Rovira i Virgili per potenciar l'ús dels serveis de transport públic integrat del Camp de Tarragona mitjançant pantalles informatives que ja té instal·lades en els seus edificis o amb la instal·lació de noves en aquells edificis que no en disposin.

Proposta d'acord: Aprovar la renovació del Conveni de col·laboració entre l'ATM del Camp de Tarragona i la Universitat Rovira i Virgili per potenciar l'ús dels serveis de transport públic mitjançant pantalles informatives i facultar indistintament la Gerència i la Presidència del Comitè Executiu per signar el conveni corresponent.

Expedients tècnics

5.1 Integració tarifària Terres de l'Ebre

- VENDES

Els CAIs i la Xarxa de recàrrega (XR) han funcionat correctament des del primer dia. La XR ha incorporat 50 punts dels 100 que estaven previstos. La previsió és que es vagin donant d'alta els que falten durant les properes setmanes.

Vendes març 2026	T-10	T-50/30	T-Mes	T-70/90	T-Jove	T-16	T-10/30	TOTAL	
Consell Comarcal de la Ribera d'Ebre	95	4	7	1	28	20	8	163	
Consell Comarcal de la Terra Alta	1	0	0	0	8	11	1	21	
Consell Comarcal del Baix Ebre	2	0	0	0	0	20	0	22	
Consell Comarcal del Montsià	1	2	1	1	6	2	0	13	
HIFE- Terres de l'Ebre	127	5	1	2	15	24	29	203	
TOTAL	226	11	9	4	57	77	38	422	
	53,55%	2,61%	2,13%	0,95%	13,51%	18,25%	9,00%		



- VALIDACIONS

En general ha funcionat bé i s'han fet un total de 3.195 validacions des del 2 de març. Tot i això, han hagut algunes incidències a HIFE, ja que aquest primer mes no estava configurades totes les línies i parades, faltava validadora en algun vehicle, temes ja solucionats i no disposem de totes les dades.

Expedients tècnics

5.2 EMQ

El dia 31 de març, tal com estava previst, s'ha acabat de fer el treball de camp amb la finalització de les enquestes. S'han fet un total de 14.014 enquestes i ara s'ha iniciat la fase de depuració i tractament de les dades.

Previsió dels primers resultats la segona quinzena de maig.

Estadístiques de mobilitat (dades febrer 2026)

6.1 Dades de viatgers

DADES VALIDACIONS ATM

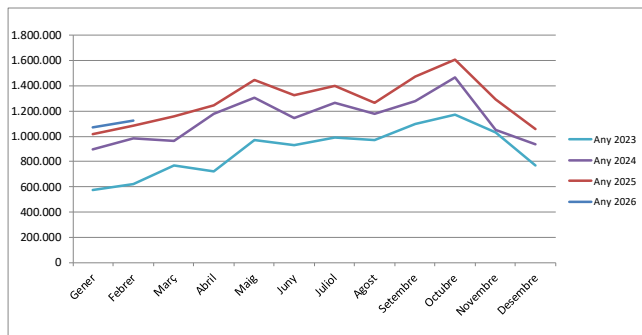

DADES VALIDACIONS TÍTOL PROPÍ

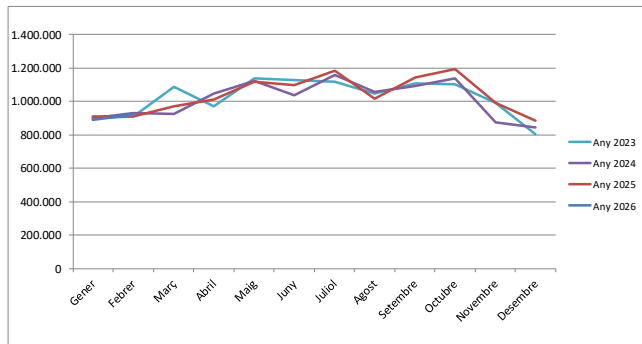

Total ATM: 2.197.061 (+ 94.050 → 4,47%)
 Total TP: 1.808.833 (- 6.811 → -0,38%)
TOTAL: 4.005.894 (+ 87.239 → 2,23%)

DADES VIATGES TOTALS

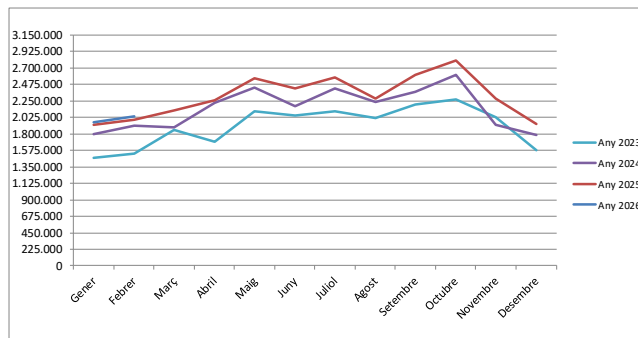

Temes sobrevinguts

7.1 Punts d'informació ATM

En les pròximes setmanes convocarem a una reunió a través de l'eina TEAMS a les oficines d'atenció ciutadana (OAC) de tots els ajuntaments consorciats a l'ATM Camp de Tarragona, per tal de informar-los de l'estat actual del Sistema Tarifari Integrat, amb la incorporació dels serveis de transport públic de Terres de l'Ebre.

Torn obert de paraules





gràcies

Moltes gràcies per la vostra atenció